Asmenys, turėję artimą sąlytį dėl TB privalo pasitikrinti nedelsdami.
Vėlyva diagnostika didina riziką, jog infekcija bus perduota kitiems asmenims.

Vienas asmuo, sergantis atvira plaučių TB, per metus gali užkrėsti nuo **10** iki **15** asmenų.

Žmonės, užsikrėtę ŽIV infekcija, turi **20-30** kartų didesnę riziką susirgti TB, palygiti su tais, kurie neužsikrėtę ŽIV.

ŽIV užsikrėtusiems asmenims aktyvios TB išsivystymo tikimybė siekia **5-30** proc. per metus.

Sergantis TB žmogus turi griežtai laikytis gydymo reikalavimų: t.y. nustatytu laiku apsilankyti pas gydytoją ir reguliariai vartoti vaistus.

Negydoma TB gali baigtis mirtimi.

ULAC
Užkrečiamųjų ligų ir AIDS centras

Kuriame Lietuvos ateitį
2014–2020 metų Europos Sąjungos fondų investicijų veiksmų programa

Projektas finansuojamas Europos socialinio fondo ir valstybės biudžeto lėšomis

TUBERKULIOZĖ

TUBERKULIOZĖ

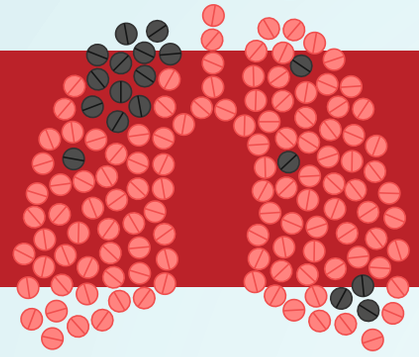

Tuberkuliozė (TB) – tai užkrečiama infekcinė liga, kurią sukelia TB mikobakterijos (TM).
Infekcijos šaltinis – sergantis atvira plaučių TB ligonis, kuris kosėdamas, čiaudėdamas per orą su dalelėmis skleidžia į aplinką TM.

TUBERKULIOZEI BŪDINGI POŽYMIAI:

užsitęsęs kosulys, karščiavimas, naktinis prakaitavimas, todėl pajutus juos būtina nedelsiant kreiptis į savo šeimos gydytoją.
Tuberkuliozės požymiai priklauso nuo to, kurioje kūno vietoje dauginasi ligos sukėlėjas ir kokį organą (plaučius, inkstus ir kt.) pažeidžia.

PLAUČIŲ TB PASIREIŠKIA ŠIAIS POŽYMIAIS:

Pagrindiniai

sunkus kosulys, trunkantis 3 ar daugiau savaičių

skausmas krūtinėje

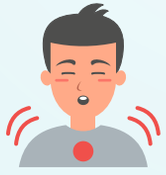

skreplių ar kraujo atkosėjimas

Kiti

silpnumas ar nuovargis

svorio kritimas

apetito stoka

drebulys

karščiavimas

naktinis prakaitavimas

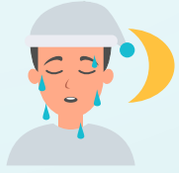

KOKIE ASMENYS TURI DIDŽIAUSIĄ RIZIKĄ SUSIRGTI TUBERKULIOZE?

Asmenys, turėję artimą sąlytį, kartu būnantys šeimos nariai ar kiti asmenys, būnantys tose pačiose patalpose. (kambaryje, bute ar individualiame name ir pan.), kartu dirbantys, besimokantys asmenys) su sergančiuoju atvira plaučių TB.

Asmenys, infekuoti žmogaus imunodeficito virusu (ŽIV), sergantys cukriniu diabetu, lėtiniu inkstų nepakankamumu, onkologinėmis ligomis, asmenys, kuriems taikoma ilgalaikė kortikosteroidų terapija, chemoterapija.

Nuo alkoholio ir narkotinių medžiagų priklausomi asmenys.

Vaikai iki 5 metų amžiaus.

Imigrantai iš šalių, kuriose didelis sergamumas TB (Lotynų Amerika ir Karibų jūros baseino šalys, Afrika, Azija, Rytų Europa ir Rusija).